

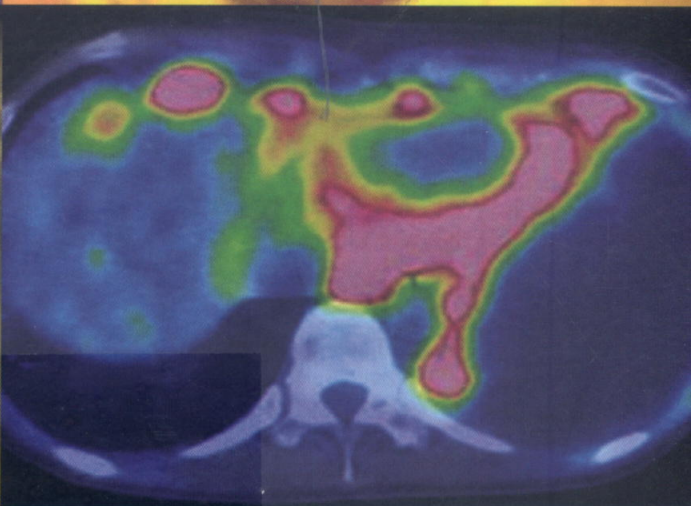

# Clinical Practice in Gastroenterology

3<sup>rd</sup> Edition

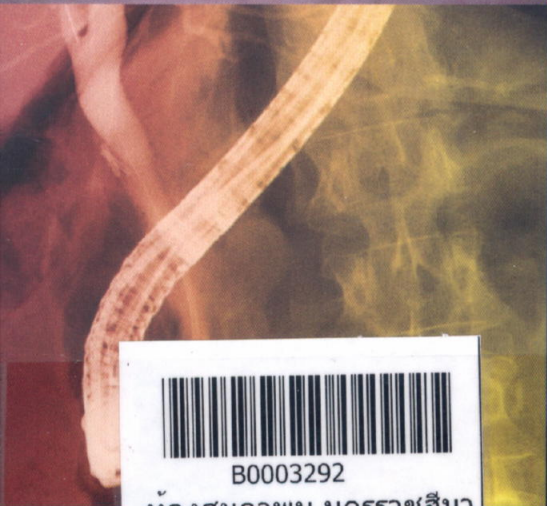
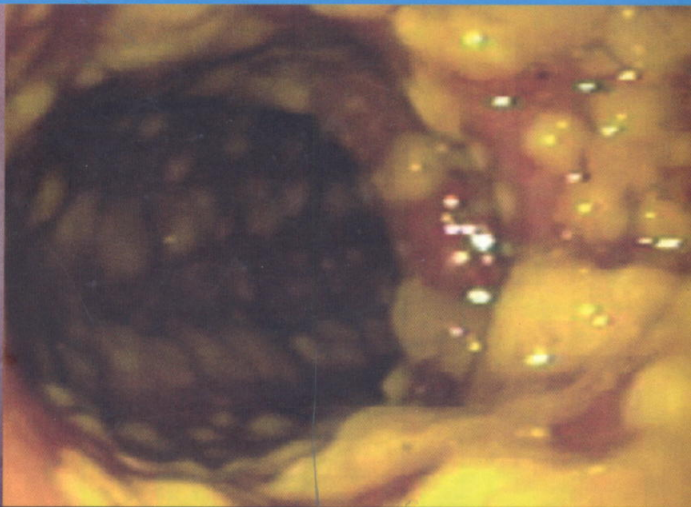

B0003292

ห้องสมุดวทบ.นครราชสีมา

**บรรณาธิการ**

สุพจน์ พงศ์ประสพชัย

ทวีศักดิ์ แทนวันดี

สถาพร มานัสสภิตย์

# สารบัญ

<b>1</b>	<b>Gastroesophageal Reflux Disease</b> สมชาย ลีลากุลดวงศ์	<b>1</b>
<b>2</b>	<b>Esophageal Motility Disorders and Achalasia</b> สมชาย ลีลากุลดวงศ์	<b>12</b>
<b>3</b>	<b>Dyspepsia and Functional Dyspepsia</b> มณฑิรา มณีรัตน์ะพร	<b>19</b>
<b>4</b>	<b><i>Helicobacter Pylori</i></b> อุตม ดชินทร	<b>29</b>
<b>5</b>	<b>NSAID, Antiplatelet, Anticoagulant and Gastrointestinal Complication</b> สมชาย ลีลากุลดวงศ์	<b>41</b>
<b>6</b>	<b>Upper Gastrointestinal Bleeding</b> นนทลี เผ่าสวัสดิ์	<b>50</b>
<b>7°</b>	<b>Lower Gastrointestinal Bleeding</b> นนทลี เผ่าสวัสดิ์	<b>70</b>
<b>8</b>	<b>Mid Gastrointestinal Bleeding</b> สุพจน์ พงศ์ประสพชัย	<b>83</b>
<b>9</b>	<b>Gastrointestinal Investigation in Iron Deficiency Anemia</b> วราญุ ประัญกุล	<b>92</b>
<b>10</b>	<b>Acute Diarrhea</b> สถาพร มานัสสถิตย์	<b>102</b>
<b>11</b>	<b>Chronic Diarrhea</b> สถาพร มานัสสถิตย์	<b>113</b>
<b>12</b>	<b>Malabsorption Syndrome</b> สถาพร มานัสสถิตย์	<b>130</b>
<b>13</b>	<b>Chronic Constipation</b> สมชาย ลีลากุลดวงศ์	<b>143</b>

<b>14</b>	<b>Irritable Bowel Syndrome</b> มณฑิรา มณีรัตน์พร	<b>153</b>
<b>15</b>	<b>Inflammatory Bowel Disease</b> สถาพร มานัสสภิตย์	<b>163</b>
<b>16</b>	<b><i>Clostridium difficile</i>-associated Diarrhea</b> วราญุ ปรัชญกุล	<b>186</b>
<b>17</b>	<b>Microscopic Colitis</b> วราญุ ปรัชญกุล	<b>195</b>
<b>18</b>	<b>Colonic Polyps and Neoplasm</b> สถาพร มานัสสภิตย์	<b>199</b>
<b>19</b>	<b>Colorectal Cancer Screening</b> จุลจักร ลิ้มศรีวิไล	<b>212</b>
<b>20</b>	<b>Diverticular Disease of the Colon</b> นนทลี เผ่าสวัสดิ์	<b>229</b>
<b>21</b>	<b>Intestinal Vascular Disorder</b> วราญุ ปรัชญกุล	<b>239</b>
<b>22</b>	<b>Gallstone and Gallstone-related Diseases</b> นนทลี เผ่าสวัสดิ์	<b>250</b>
<b>23</b>	<b>Liver Abscess</b> สุพจน์ พงศ์ประสพชัย	<b>261</b>
<b>24</b>	<b>Cholangiocarcinoma</b> วราญุ ปรัชญกุล	<b>271</b>
<b>25</b>	<b>Pancreatitis</b> สุพจน์ พงศ์ประสพชัย	<b>285</b>
<b>26</b>	<b>Pancreatic Cancer</b> สุพจน์ พงศ์ประสพชัย	<b>303</b>
<b>27</b>	<b>Pancreatic Cystic Neoplasm</b> สุพจน์ พงศ์ประสพชัย	<b>313</b>
<b>28</b>	<b>Liver Biochemistry Test and Approach to Acute and Chronic Hepatitis</b> ทวิศักดิ์ แทนวันดี	<b>323</b>

<b>29</b>	<b>Viral Hepatitis B</b> ไวรัสตับดี โขติยะปุตตะ	<b>337</b>
<b>30</b>	<b>Viral Hepatitis C</b> ไวรัสตับดี โขติยะปุตตะ, ทวีตักดี แทนวันตี	<b>348</b>
<b>31</b>	<b>Alcoholic Liver Disease</b> พุลชัย จรัสเจริญวิทยา	<b>361</b>
<b>32</b>	<b>Nonalcoholic Fatty Liver Disease</b> พุลชัย จรัสเจริญวิทยา	<b>371</b>
<b>33</b>	<b>Wilson Disease</b> สุพจน์ นิมอนงค์	<b>387</b>
<b>34</b>	<b>Hereditary Hemochromatosis</b> สุพจน์ นิมอนงค์	<b>397</b>
<b>35</b>	<b>Autoimmune Liver Disease</b> พุลชัย จรัสเจริญวิทยา	<b>408</b>
<b>36</b>	<b>Drug-induced Liver Injury</b> ไวรัสตับดี โขติยะปุตตะ	<b>423</b>
<b>37</b>	<b>Acute Liver Failure</b> ติวะพร ไชยนุวัตติ	<b>432</b>
<b>38</b>	<b>Cirrhosis</b> ทวีตักดี แทนวันตี	<b>441</b>
<b>39</b>	<b>Portal Hypertension and Complications</b> ติวะพร ไชยนุวัตติ	<b>456</b>
<b>40</b>	<b>Radiological Approach to Liver Mass</b> ปิยาภรณ์ อภิสารธนรักษ์	<b>479</b>
<b>41</b>	<b>Hepatocellular Carcinoma</b> สุพจน์ นิมอนงค์	<b>488</b>
<b>42</b>	<b>Vascular Disorder of the Liver</b> สุพจน์ นิมอนงค์	<b>502</b>
<b>43</b>	<b>Liver Diseases Unique to Pregnancy</b> ติวะพร ไชยนุวัตติ	<b>518</b>

<b>44</b>	<b>Common Gastrointestinal Consultations in Inpatients</b>	<b>528</b>
	จุลจักร ลิ้มศรีวิไล	
<b>45</b>	<b>Gastrointestinal Disorders in HIV</b>	<b>552</b>
	อวยพร ติริอยู่เย็น	
	<b>Index</b>	<b>567</b>